



Ejemplo de zonificación de las Áreas Lumínicas.

Miércoles, 25 de mayo

Antonio Manuel Capitán del Baño

ÁREAS OSCURAS EN ANDALUCÍA

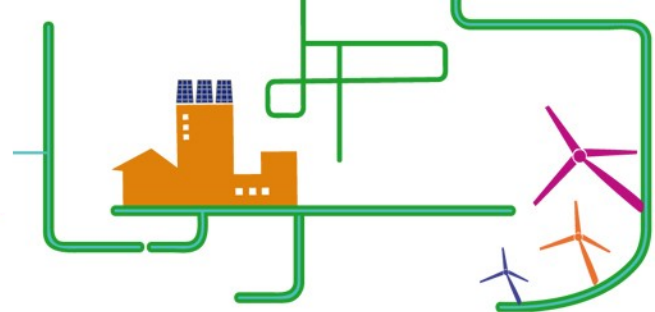

14 DE FEBRERO DE 2012

Resolución de 25 de febrero por la que se declara las zonas E1 y los puntos de referencia en Andalucía

Andalucía
se mueve con Eur

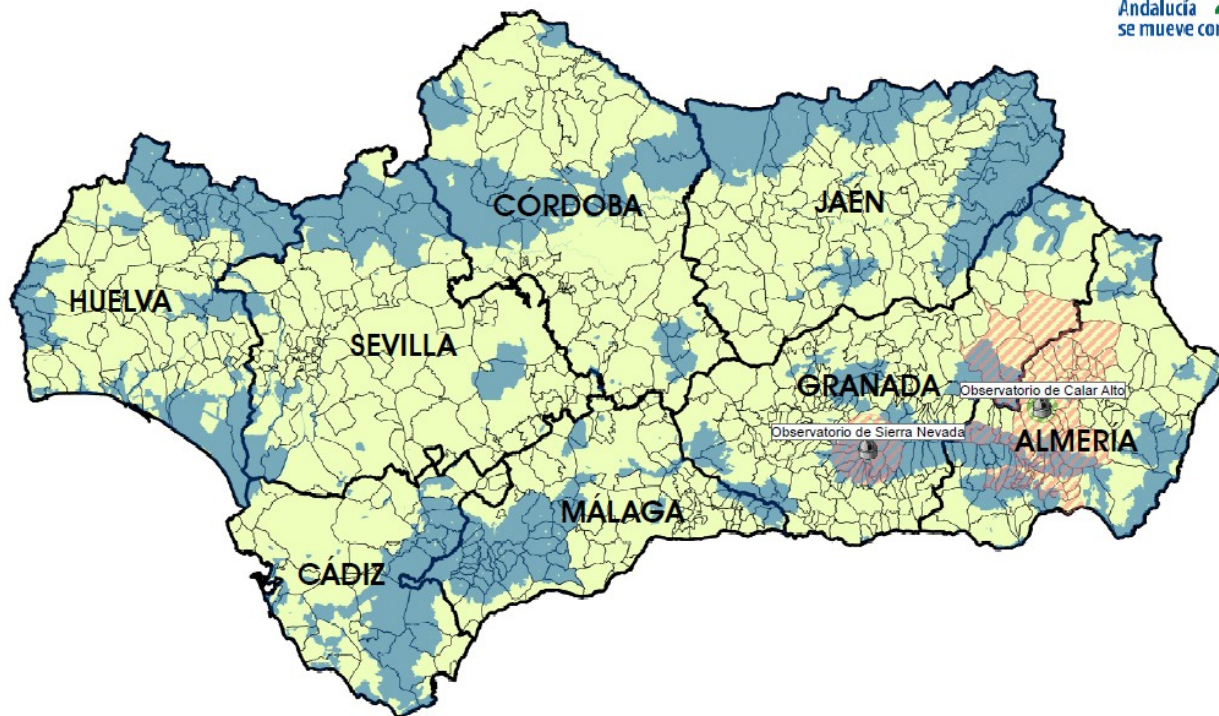

¿Y GRANADA?

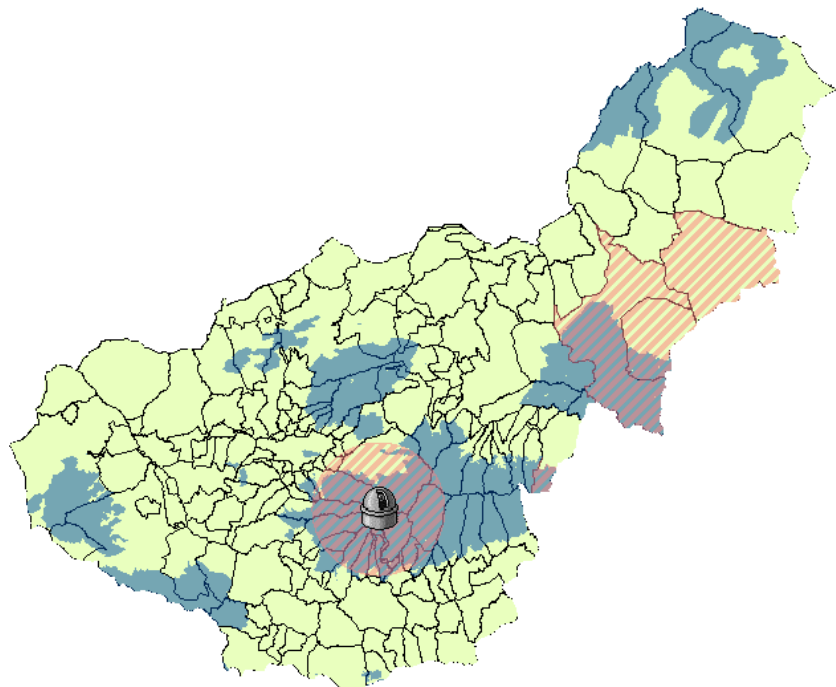
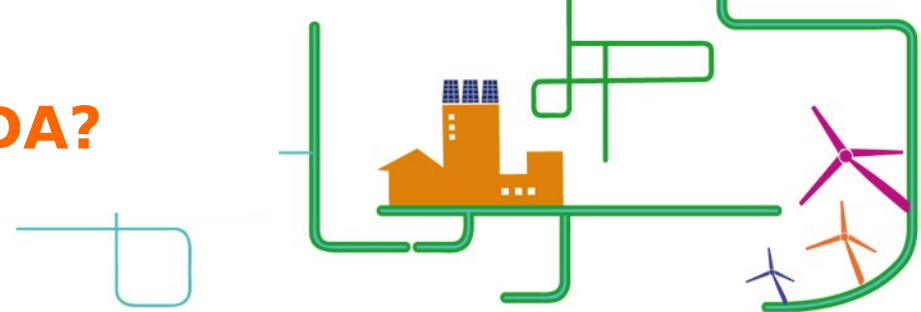

E1 – Territorio No Urbanizable
perteneciente a RENPA

Z2 – Observatorio de Calar Alto

Z1 Y Z2 – Observatorio de Sierra
Nevada

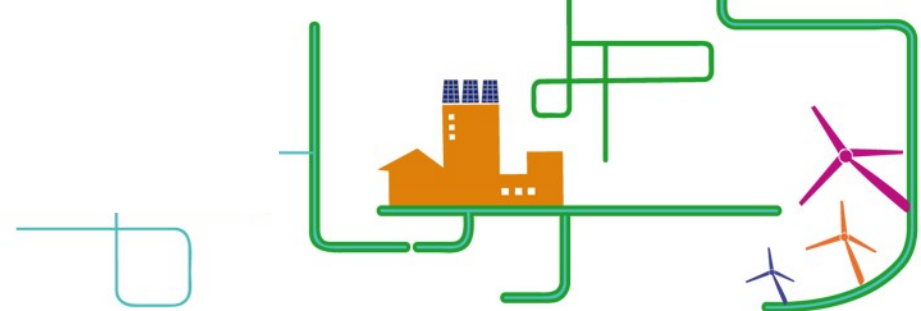

PROCEDIMIENTO PARA DETERMINAR LAS ZONAS E2, E3 Y E4

COMPETENCIA = AYUNTAMIENTOS

**SE DECLARARÁN EN ATENCIÓN AL USO PREDOMINANTE DEL
SUELO (índice de edificabilidad)**

POSIBILIDAD DE DEFINIR UNA CLASIFICACIÓN PROPIA

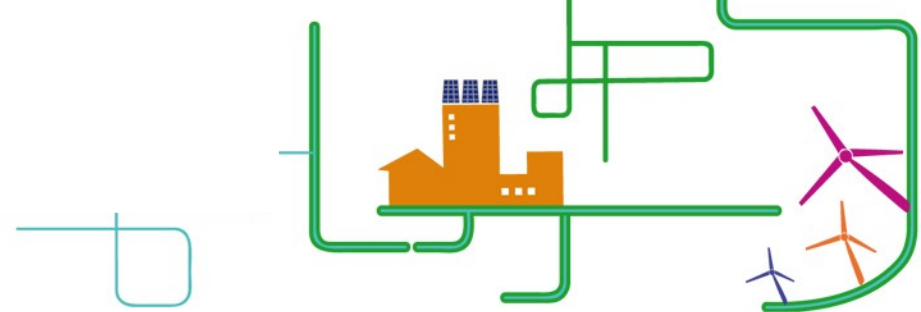

PROPUESTA DE ZONIFICACIÓN

**PLAZO MÁXIMO DE PRESENTACIÓN A
LA DELEGACIÓN PROVINCIAL =
14 DE FEBRERO DE 2.013**

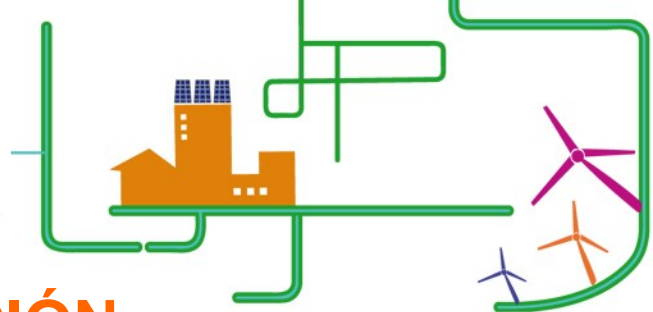

PROPUESTA DE ZONIFICACIÓN

CONTENIDO

- CLASIFICACIÓN Y CALIFICACIÓN DEL SUELO
- EDIFICABILIDAD
- LÍMITES DE CADA ZONA (SHP) (NO URBANIZABLE, URBANIZABLE Y URBANO SEGÚN EDIFICABILIDAD)
- ÁREAS LUMÍNICAS (SHP)
- JUSTIFICACIÓN DE LA ZONIFICACIÓN
- PROGRAMA DE ADAPTACIÓN

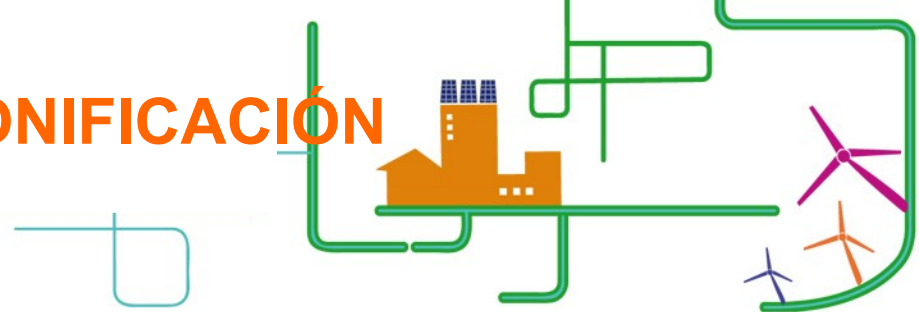







ÁREAS LUMÍNICAS (SHP)

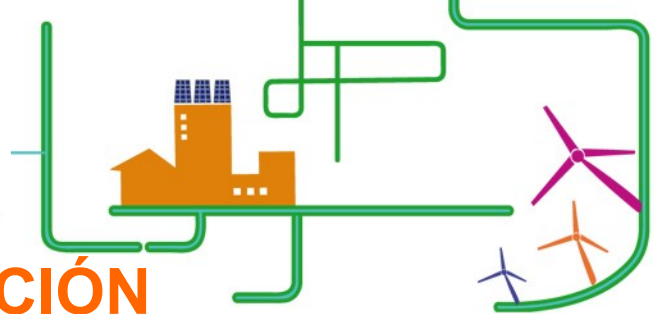

PROPUESTA DE ZONIFICACIÓN

ÁREAS LUMÍNICAS (SHP)



-  Zona E1
-  Zona E2 Urbanizado
-  Zona E2 Urbanizable
-  Zona E2 Resto del municipio
-  Zona E3

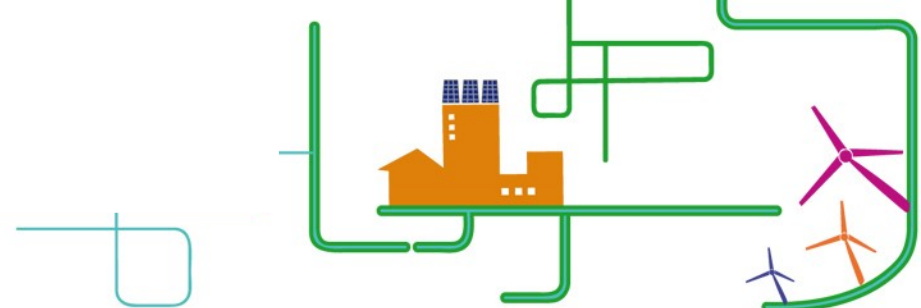

PROPUESTA DE ZONIFICACIÓN

PROGRAMA DE ADAPTACIÓN

- ANÁLISIS DE LA ADECUACIÓN (Nº DE LUMINARIAS CON UN FHSinst SUPERIOR AL 25%, UBICACIÓN Y DESCRIPCIÓN DE LAS MISMAS)
- DESCRIPCIÓN DE LAS ACTUACIONES NECESARIAS PARA LA ADAPTACIÓN (SUSTITUCIÓN-MODIFICACIÓN)
- CRONOGRAMA
- COSTE

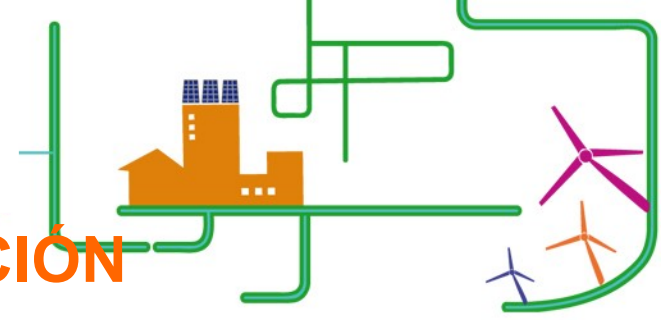

INFORME DE LA DELEGACIÓN PROVINCIAL

- PLAZO = 2 MESES
- A EFECTOS DE LEGALIDAD
- DESFAVORABLE = DOS MESES PARA
SUBSANAR

APROBACIÓN POR EL AYUNTAMIENTO

- PLAZO = 2 MESES PARA COMUNICARLO A LA
D.P.

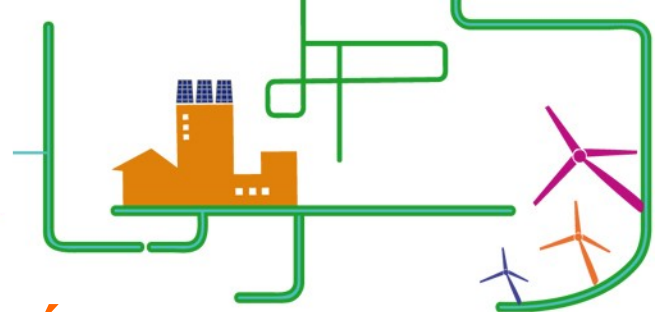

PROPUESTA DE ZONIFICACIÓN

REVISIÓN DE LA ZONIFICACIÓN

- UN AÑO DESDE LA NUEVA DECLARACIÓN O DESCATALOGACIÓN DE ZONAS E1
- 6 MESES APROBACIÓN O REVISIÓN DEL PGOU
- 3 MESES MODIFICACIÓN PGOU (SIEMPRE QUE EL CAMBIO DE USOS DEL SUELO AFECTE A LA ZONIFICACIÓN LUMÍNICA)

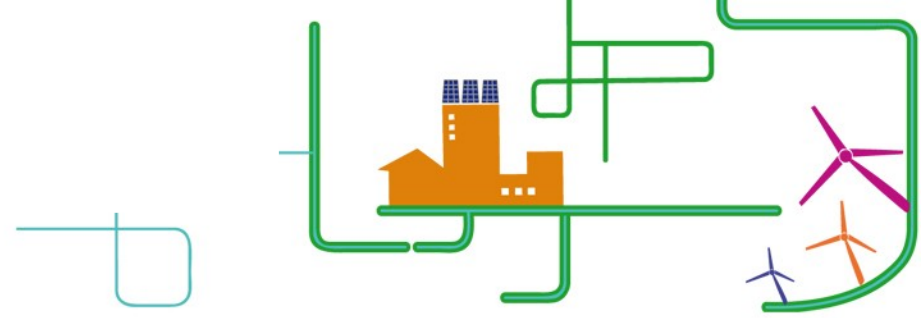

SI TIENEN OTRAS DUDAS:

luminica.cma@juntadeandalucia.es



CONSEJERÍA DE MEDIO AMBIENTE